

POHLED SEVEROVÝCHODNÍ

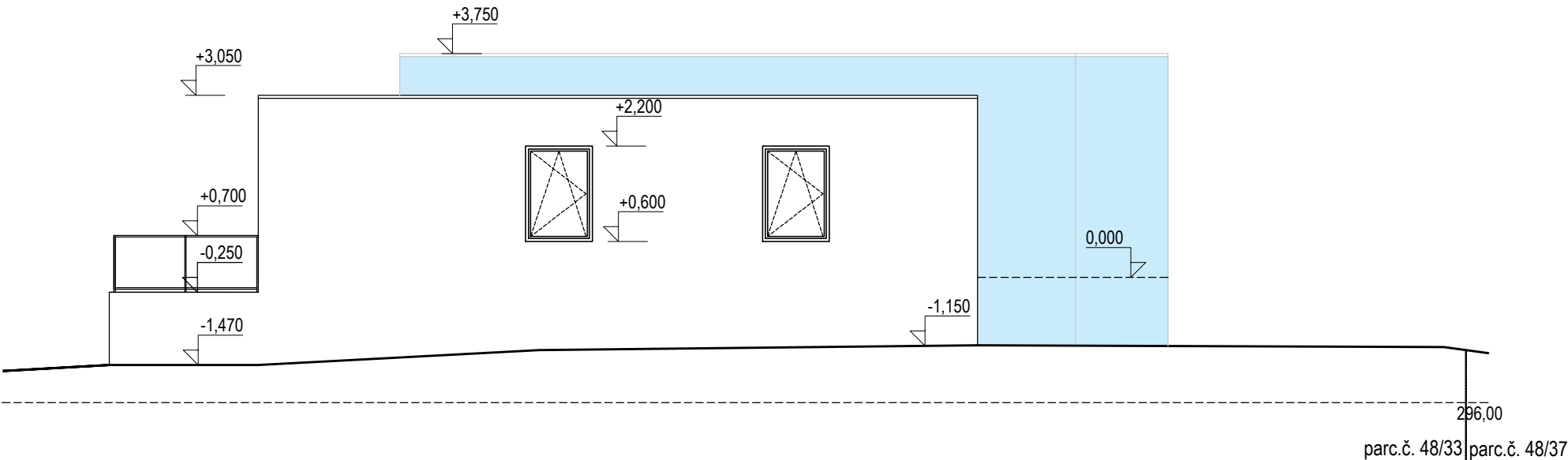

POHLED SEVEROZÁPADNÍ

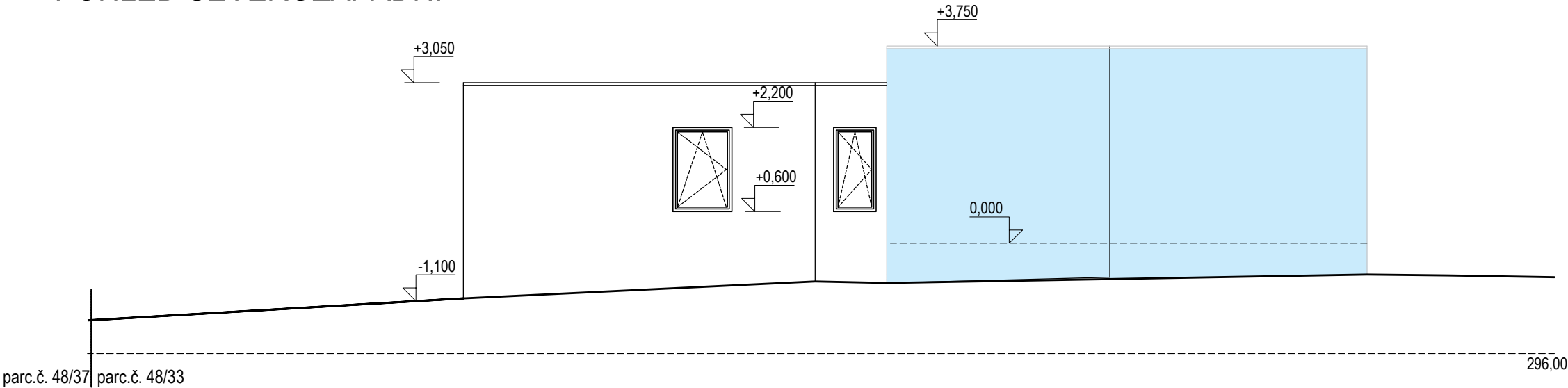

POHLED JIHOVÝCHODNÍ

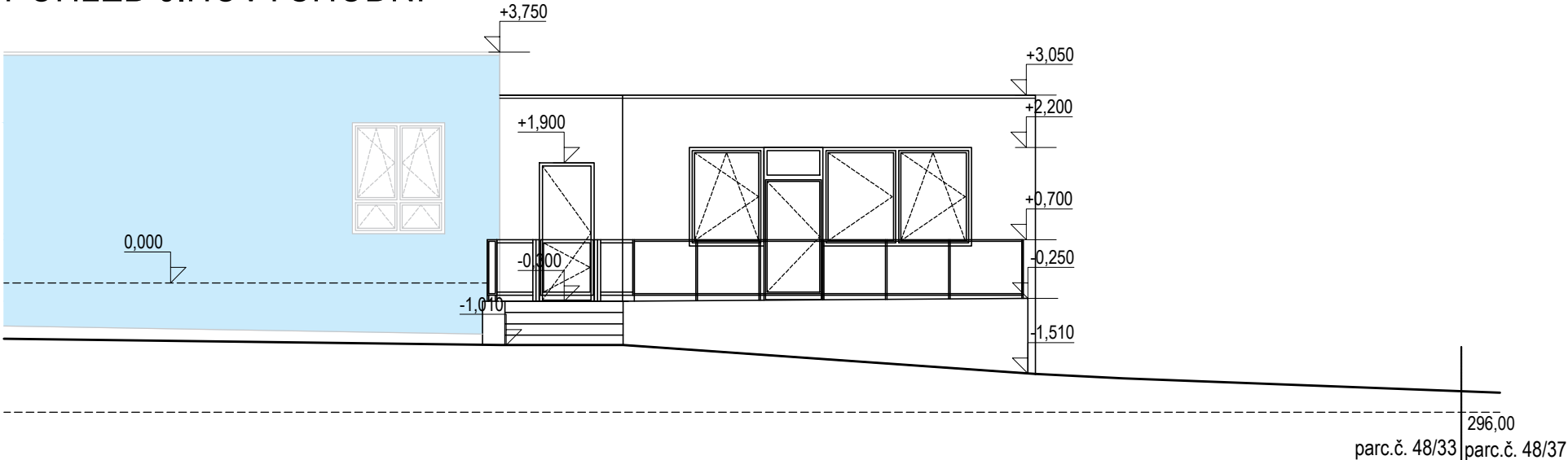

ŘEZ A-A'

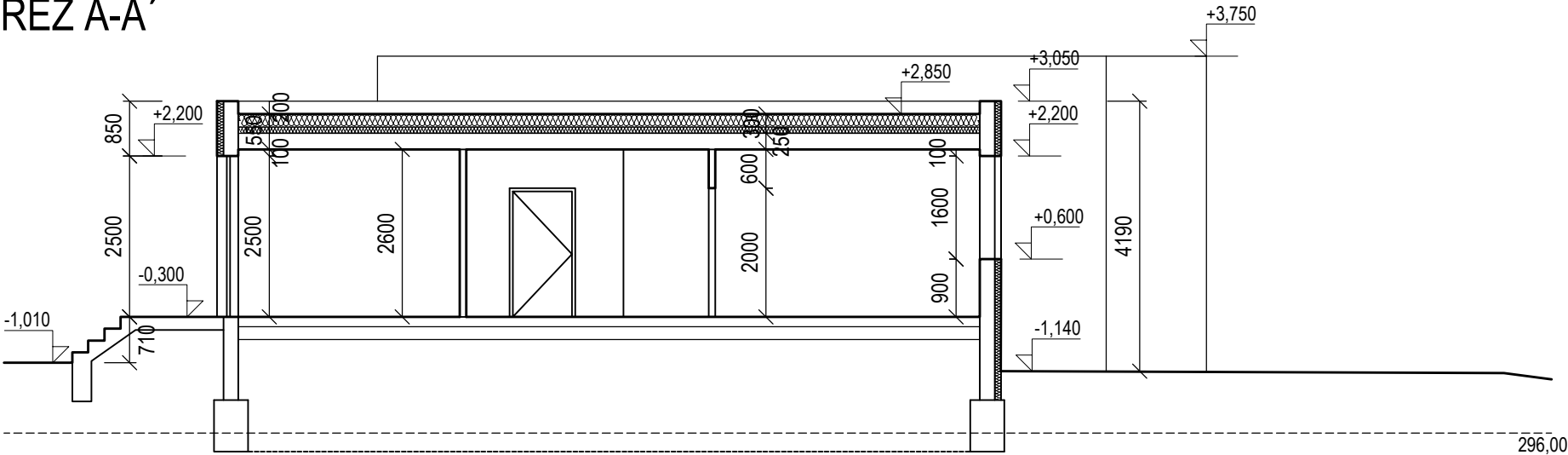

ŘEZ B-B'

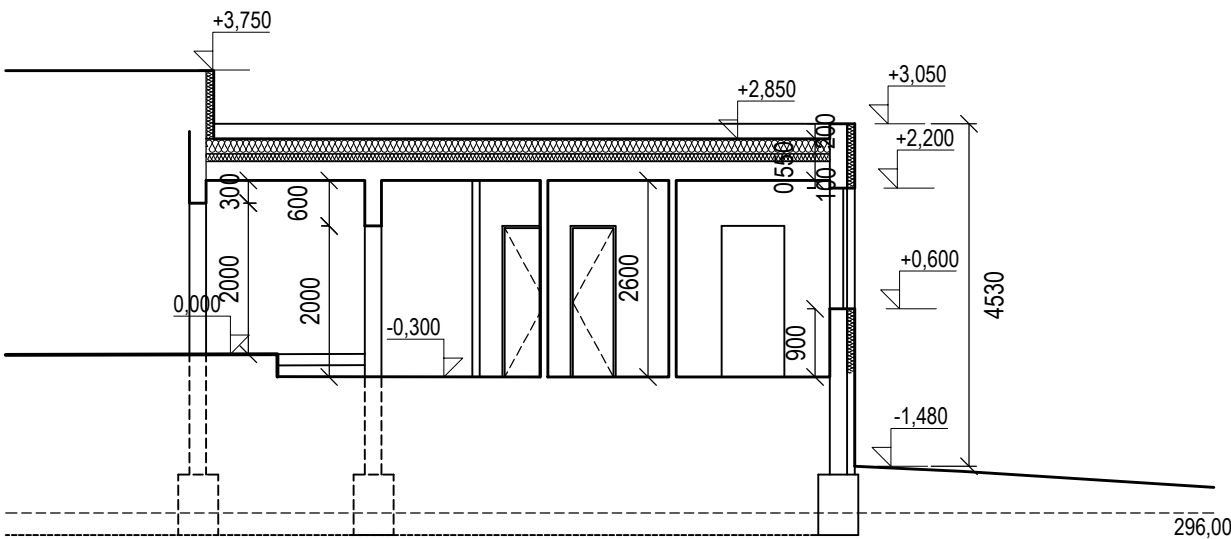

- PONECHANÁ ČÁST BUDOVY
- BOURANÉ KONSTRUKCE
- HRANICE PARCEL DLE KN

±0,000= 298,5 m.n.m.

Zodpovědný projektant	Hlavní inženýr projektu	Vypracoval	<div><div>PAMARCH</div><div>kancelář: Ječná 29a, 621 00 Brno info@pamarch.cz, https:// www.pamarch.cz tel.: + 420 777 872 493</div></div>		
Ing. arch. Robert Ševčík	Ing. arch. O. Slawinski	Ing. arch. O. Slawinski			
Stavebník: Statutární město Brno, Dominikánské nám. 196/1, 602 00 Brno			Formát:	594x297	Paré:
Místo stavby: p.č. 48/7, 48/33, Brno, k.ú. Řečkovice [611646]			Datum:	03/2024	
Název stavby: MŠ Škrétova, adaptace bytu na novou třídu			Účel dokumentace:	DUR+DSP	Číslo objednávky:
Stavební objekt: SO 01			Číslo zakázky:		
Obsah: Pavilon E - řezy a pohledy			D.1.1 Architektonicko-stavební řešení	Měřítko: 1:50	Číslo výkresu: D.1.1-1b